POESIAS
5º Ano A
Caldas Júnior

Trabalho de produção de poesias,

realizado pelos alunos do 5º ano A, com orientação e coordenação das professoras Anajara Pinto dos Reis e Janete Lovatel Pasqual (Laboratório de Informática).

O objetivo do mesmo é identificar as rimas nos versos, despertar o gosto pela poesia,

formar leitores e autores de poemas,

oportunizando também, espaço aos alunos para que

possam expressar-se livremente e com criatividade

na suas produções.

Com este trabalho procuramos promover a

aproximação da autora com seus leitores,

por meio de leituras,

entrevistas e conhecimento

de sua obra.

Dedicatória

Dedicamos este livro de poesias aos alunos da Escola Municipal Caldas Júnior, à equipe diretiva, aos professores e aos nossos familiares.

Em especial, a grande escritora Helô Bacichette.

Índice

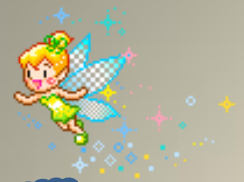

- Cabeça nas Nuvens
- Voando na Imaginação
- O Corvo
- Imaginando Poesia
- Trururum Trum Trum
- Dois Amores
- Kimbalo
- Fantasiando
- Zás-Trás
- Enrolando a Imaginação
- As Letras da Alegria
- Os Versos
- Natural
- Voando na Imaginação

Cabeça nas Nuvens

Pra mim ler é uma
viagem, se quiser vir
não precisa de medo,
somente coragem.

Onde posso visitar
paraísos encantados
e castelos assombrados,
encontro fadas e
duendes, que estão
sempre dando presentes.

De carona, num cometa,
vou para o espaço
com alegria de dar
um abraço nas
estrelas que passo.

Eu moro nas nuvens,
com uma canção de paz,
que está sempre
a tocar para que
eu possa sonhar.

Augusto Fonseca, Isabelle, Carlos, Jean e Ana Caroline

Voando na Imaginação

Eu viajo na imaginação,
culpa da professora!
Ela conta muitas histórias,
caixinhas cheias de livros
com histórias e poesias,
ela sempre carrega
para iluminar o meu dia.

O meu coração bate forte
pela Teca,
Mas que Teca?
Pela a professora da biblio,
da biblioteca.

Jean , Augusto Fonseca, Isabelle, Carlos e Ana Caroline

O Corvo

Lá vem o corvo
cantando poesias,
para alegrar
o nosso dia,
faça sol, faça chuva,
o corvo Otelo
sempre está nas alturas.

A bruxa da Irlanda
foi logo desmentindo,
- Não inventem moda não!
Esse corvo despenado
nunca vai sair do chão.

Mas Allan sabia,
que o corvo azulado
voaria tão alto,
que nem o Super Man
enxergaria.

Jean, Augusto Fonseca, Carlos, Isabelle e Ana Caroline

Imaginando Poesia

Use a imaginação,
Viaje de montão
leia seus livros,
e sinta a emoção.

É muito bom ler,
é o único lugar,
que você viaja parado.

Ei, se liga!
Esse mundo é irado!

Na poesia tudo pode acontecer,
é alegria que faz viver,
na emoção de poder ler.

No céu colorido
a leitura do infinito.

A poesia dá histórias,
que faz mergulhar na fantasia.
E não se esqueça,
viaje na poesia.

Letícia Peruchin, Náthaly e Rafael

Trururum Trum Trum

Trururum Trum Trum!
A transformação
vai começar
o que vai ser?
O que será?
Vamos todos esperar!

Trururum Trum Trum!
Tá ligado?
Ou tá com medo?!
Tenha cuidado!
Pode ser muito irado,
pode ser muito engraçado!

A rainha vai virar
sapo e o sapo
vai virar rei!
A rainha casa
com o sapo,
mas este sapo?
Trurum Trum Trum!
Jamais será rei.

Tobias , Ana , Letícia e Juliano

Dois Amores

Dois amores
num instante
na luz da lua brilhante!
Um pássaro voando
neste céu distante.

Dois amores valiosos,
não existe igual não,
pois quando se ama,
é pura emoção.

Com amor, às vezes briga,
mas logo, logo volta,
pois o amor de verdade,
não separa não.

Com o amor,
tem que ter cuidado,
pois uma briguinha à toa
pode causar o maior estrago.

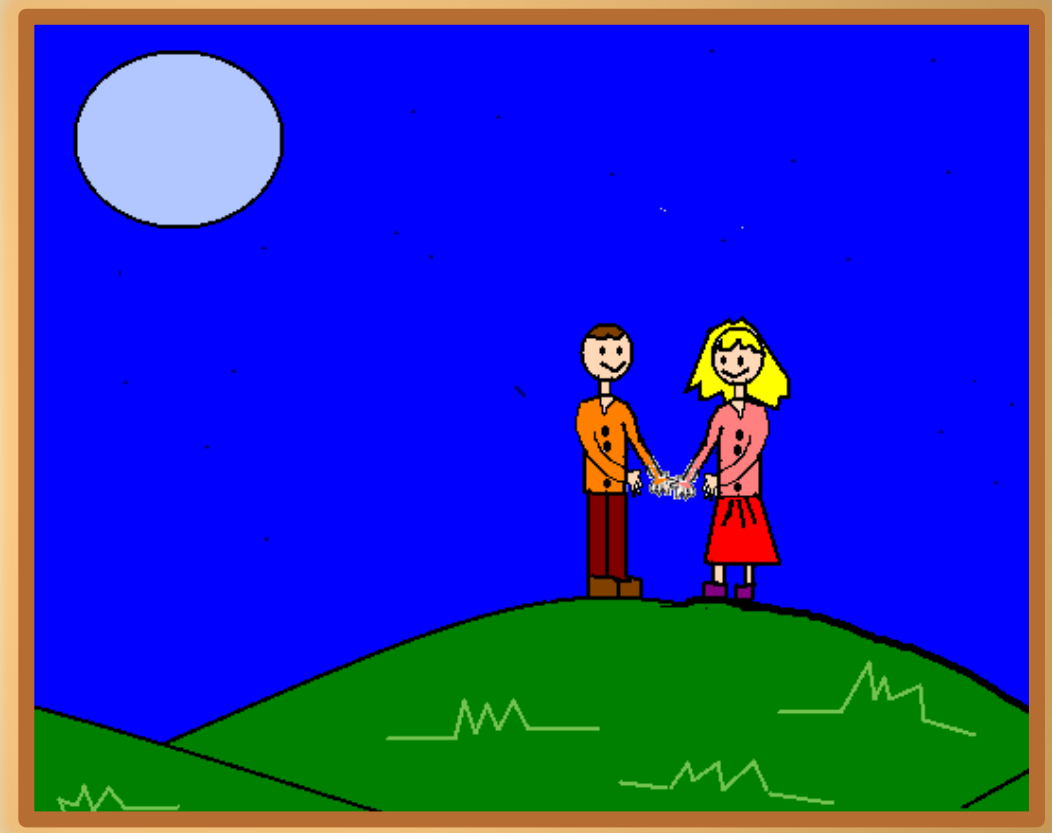

Taís, Bruna, Ana Letícia e Allan

Kimbalo

Um menino nasceu assim,
assim alegre,
em Porto Alegre.

Nove anos se passaram,
e Kimbalo resolveu,
ir para Caxias do Sul,
vender seus doces.

Seus doces,
são tão deliciosos,
que até são adorados
pelo papa Francisco.

Histórias não tem idade,
pode velho, pode novo,
o velho lembra...
e o novo?!
Ah!O novo sonha!

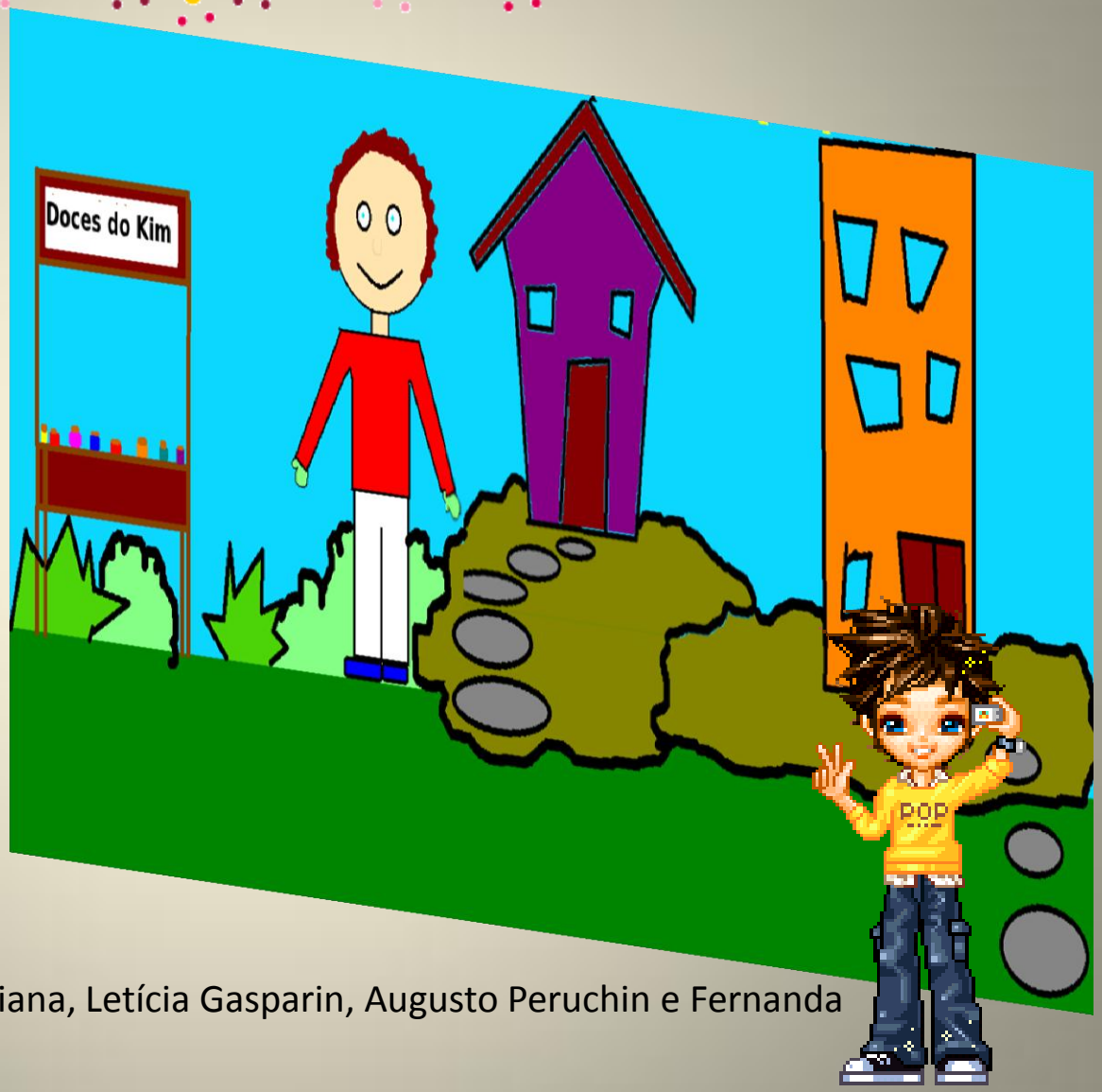

Juliana, Letícia Gasparin, Augusto Peruchin e Fernanda

Fantasiando

Abram um livro, criancinhas,
viagem na fantasia!
Mergulhem na imaginação,
que é obra da criação.
Conheçam um novo mundo,
de aventura, alegria
e de pura emoção.
Será verdade ou feitiçaria,
desta bruxa descabida,
que vem de Londres,
que é muito longe,
o que eu vejo?
É uma bruxa colorida!
Agora, a vida real.
A escola me chama.
Lobo mau, Três Porquinhos,
Branca de Neve e Sete anões.
Será verdade,
ou será invenção?
O príncipe zangão,
o pirata doidão,
o castelo azulado,
o cavalo assustado,
a fadinha malvada,
o pirulito voador.
Será mentira
ou será verdade?

Taís, Bruna e Allan

Zás-Trás

Zás-trás!
Faltou gás!
Lê-lê, hora de lê,
Puxa!Puxa!
Olha a Xuxa!
Eti! Eti!
Quebrou meu capacete!
No canto da magia,
tem muito guarda-chuva,
pois lá tem chuva,
tem poder e alegria,
caravelas e espumas,
e as palavras que encantam
são feitas com amor.
Veja só que engraçado!
Princesa encantada virou sapo,
Chapeuzinho Vermelho
virou lobo malvado,
e fada encantada
virou bruxa malvada.
Não era uma vez não,
então nunca esqueça,
num lugar muito perto,
muito além de Berlim.
Olha só a confusão,
que o rei arrumou,
o jacaré virou rainha,
aqui em Caxias.
E no olho mágico da porta,
onde a rainha olhou,
os Sete Anões atrasados,
“abra cadabra” a enfeitiçou.

Vitor, Hellena, Enzo e Michelli

Enrolando a Imaginação

Desenhos colorido
invadem a imaginação.
Histórias emocionantes,
cheias de ação.

Cinderela, moça bela,
que se encontra no castelo,
apaixonada pela fera.

Branca de Neve,
brinca na neve,
Cheia de alegria
com a dona Maria.

Chapeuzinho Vermelho
se olha no espelho,
arruma o cabelo
e sai ligeiro.

Pula, pula, roda e canta
dança, dança, vai dançar,
esta história não termina,
quem quer continuar?!

Juliana, Letícia Peruchin e Augusto Prandi

As Letras da Alegria

Livro é igual a animação,
a cada página que lemos,
surge a imaginação.

Amar livros
é uma tradição.
A cada verso que faço,
surge uma nova emoção.

Escrevendo vamos
além das poesias,
assim chegamos,
no mundo da fantasia.

Um sorriso, um olhar,
a cada palavra,
um luar.

Lembre-se de uma coisa,
toda imaginação
pode um dia
se tornar realização.

Náthaly, Rafael, Letícia Peruchin e Juliano

Os Versos

As letras formam palavras,
as palavras formam frases
as frases formam poesia,
para nós viajarmos
no mundo da fantasia.

A cada novo verso,
uma palavra que contagia,
os livros mostram
a verdade da magia.

Os sonhos nos levam
Nos caminhos da emoção
para chegarmos é preciso muita diversão.

Para fazermos uma canção
vem letras do coração.
Para fazer uma poesia,
vem versos da alegria.
E nunca esqueça,
tudo deve ser pura imaginação.

Letícia Peruchin, Náthaly , Juliano e Rafael

Natural

Nesta festa animal
tudo pode acontecer,
eu faço o que pode
e o que não pode
eu faço acontecer.

Para entrar nesta festa
dinheiro não precisa pagar,
basta imaginação de criança
e alegria para brincar.

Todo bicho pode vir
deve antes descobrir,
o segredo do coração
com respeito e emoção.

Crocodilo? Molhou o pé!
Gavião? Deixou o ninho!
Elefante? Ficou gigante!
E o jabuti? Ficou sozinho!

Há muita coisa divertida
no mundo da imaginação,
na experiência da natureza
convivem o ódio, o amor e a paixão.

Veja só a emoção
que deu por conta disso,
que bichos são esses
nobres desaparecidos?
Eu sei sim, eu sei sim,
tomaram rumo ao sumiço,
cara de assombração.

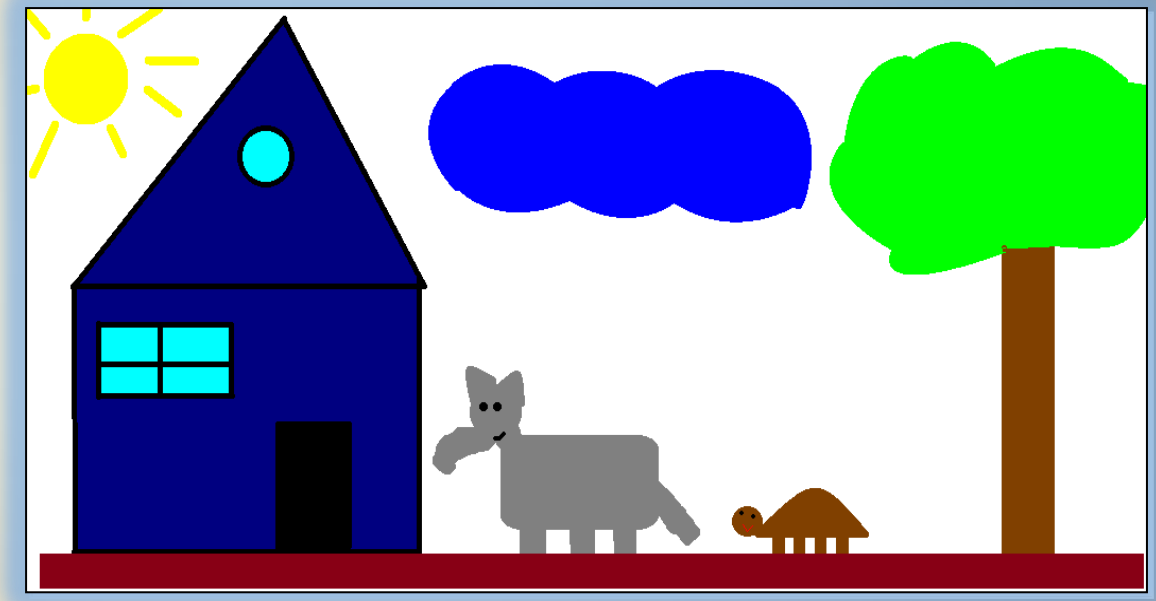

Enzo, Michelli, Vitor e Hellena

No Céu da Boca

No banco preto e branco
um homem assustado,
chama logo a atenção
do menino que
vende doces.

Kim pega seus doces
e lhe oferece,
na sua cabeça passa perguntas:
- Como se chama?
- O que traz aí?
- Trago caixas com poesias,
que dá asas para a imaginação,
com magia e ilustração.

- Trago caixas,
com contos de fadas e duendes,
com elas podemos imaginar
a fantasia de brincar.

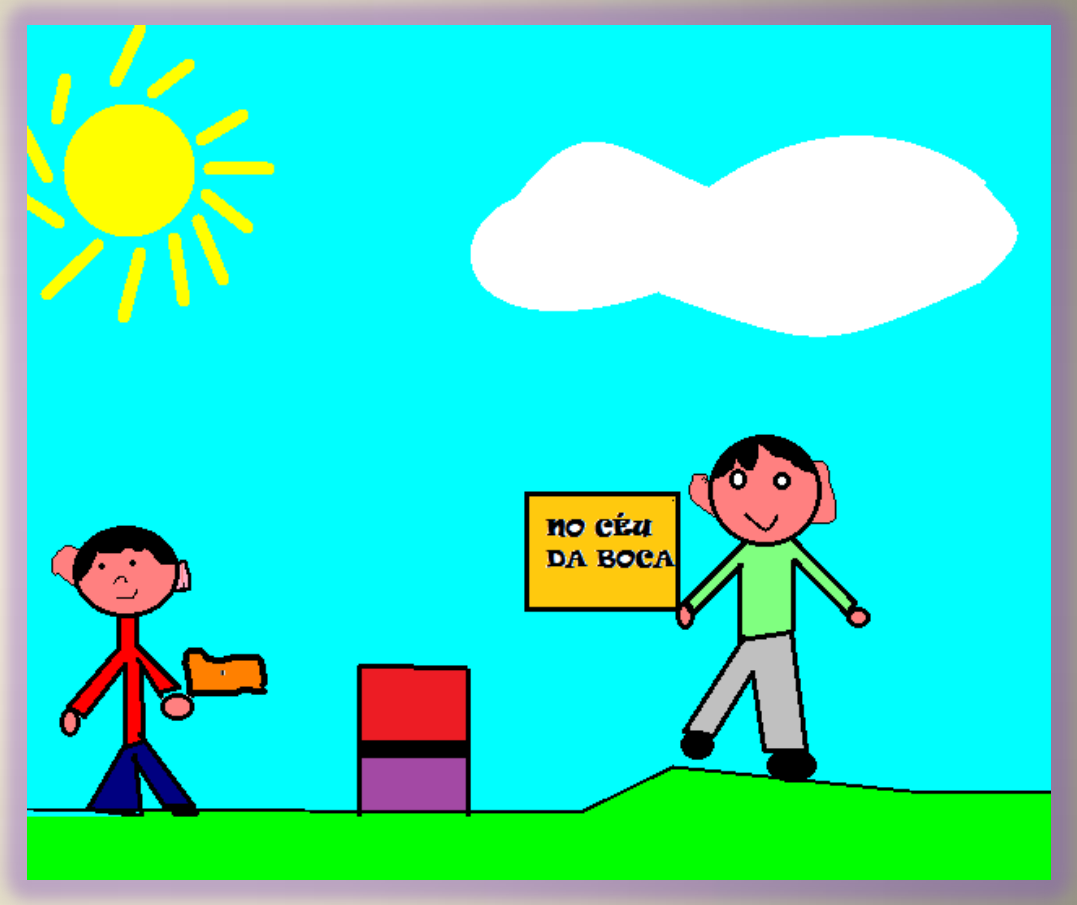

Hellena, Vitor, Michelli e Enzo